高三多元入學
家長說明會

主講：許予宸 老師

2022.09

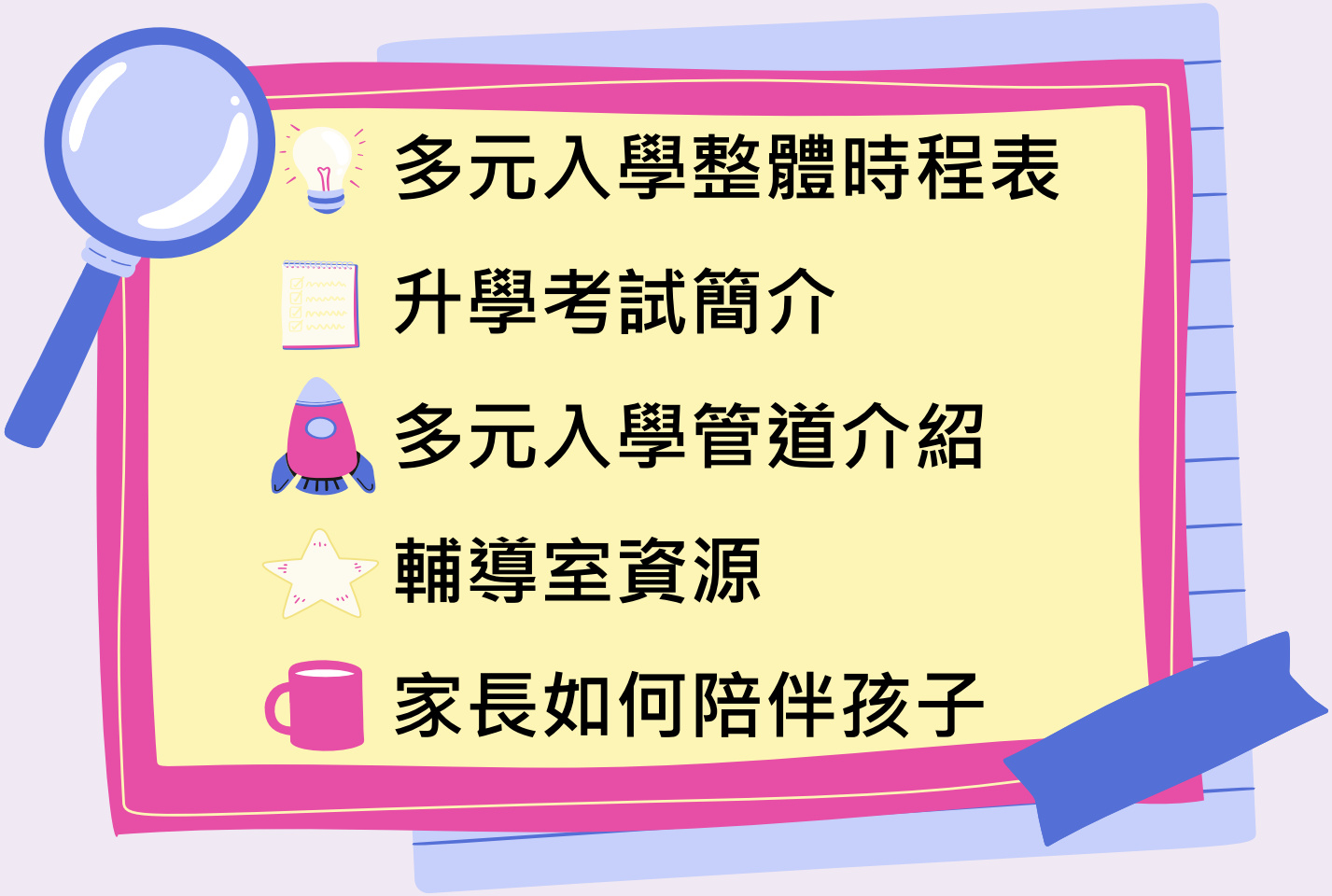
多元入學整體時程表
升學考試簡介
多元入學管道介紹
輔導室資源
家長如何陪伴孩子

多元入學整體時程表



10	11	12	1	2	3	4	5	6	7	8
英聽		英聽	學測	術科					分科	
特殊選才										
準備書審		讀　書								
					繁星					
	讀　書			志願選填						
						申請入學				
	讀　書			志願選填		準備二階審查				
										分發
				讀　書					志願選填	

升學考試簡介

10/22
、
12/10

英語聽力測驗



01/13
|
01/15

學科能力測驗



術科考試



02/01
|
02/09

分科測驗



07/12
07/13

英語聽力測驗

- 高中英語聽力測驗成績共分為A、B、C、F四等級
- 作為繁星推薦、申請入學、分發入學**檢定項目**
  →各校系自訂檢定標準(A、B、C級)或不檢定

1. 報名：09/07-09/14
   考試：10/22
   成績：11/03

2. 報名：11/09-11/15
   考試：12/10
   成績：12/22

哪些校系參採英聽為檢定項目？

查詢步驟：

1、大學甄選入學委員會

2、選擇入學管道-繁星推薦 or 申請入學

3、最新消息0831公告

[112學年度大學「申請入學」招生檢定科目採計「大學入學考試中心高中英語聽力測驗成績」之校系一覽表]



學科能力測驗

國文 | 英文 | 數學A | 數學B | 社會 | 自然

國綜50國寫50

含探究實作

自由選考

級分制，每科最高15級分

考試範圍：高一二必修課程，國文、英文考至第五冊

報名：11/01-11/15

考試：01/13-01/15

成績：02/23



學科能力測驗-參採管道

- 繁星推薦入學
- 申請入學入學
- 科技校院申請入學
- 分發入學入學

- 軍校甄選入學
- 中央警察大學申請入學
- 國立台北藝術大學獨招
- 部分體育大學單招

- 離島及原住民學生申請入學
- 部份進修學士班
- 部份國外大學

校系採數A還是數B？

查詢步驟：

1、大學招生委員會
https://www.jbcrc.edu.tw/

2、本會置頂訊息 [111學年度起大學申請入學學習準備建議方向暨112、113學年度繁星推薦、申請入學、分發入學招生管道數學考科參採查詢系統]

3、點選 [繁星推薦、申請入學、分發入學參採數學考科查詢]

4、選擇查詢學年度 [112學年度]

學科能力測驗-111

項目＼標準	頂標	前標	均標	後標	底標
國文	13	12	10	9	7
英文	13	12	8	5	4
數學A	10	8	6	4	3
數學B	13	11	8	4	3
社會	13	12	11	9	7
自然	14	12	10	7	5

術科考試

02/01-02/04
主修、副修、樂理、聽寫、視唱

02/05-02/06
素描、彩繪技法、創意表現、水墨書畫、美術鑑賞

02/07-02/09
60公尺立姿快跑、20秒反覆側步、1分鐘屈膝仰臥起坐
立定連續3次跳、1600公尺跑走

報名：11/01-11/15

哪些校系參採術科成績？

112繁星推薦
簡章-網路版
11/04公告

112申請入學
簡章-網路版
11/04公告

查詢步驟：

1、大學甄選入學委員會
2、選擇入學管道-繁星推薦 or 申請入學
3、點選左上角 [校系分則查詢]
4、網頁往下滑
[查詢須參加術科考試之校系]

分科測驗

歷史 | 地理 | 公民 | 數甲 | 物理 | 化學 | 生物

- 自由選考
- 級分制，每科最高60級分
- 考試範圍：必修課程 + 加深加廣選修
- 國文、英文將採用學測成績進行換算，不再重複測驗
- (社會組科系)數學將採用學測成績進行換算，不考數學乙

報名：06/08-06/19
考試：07/12-07/13

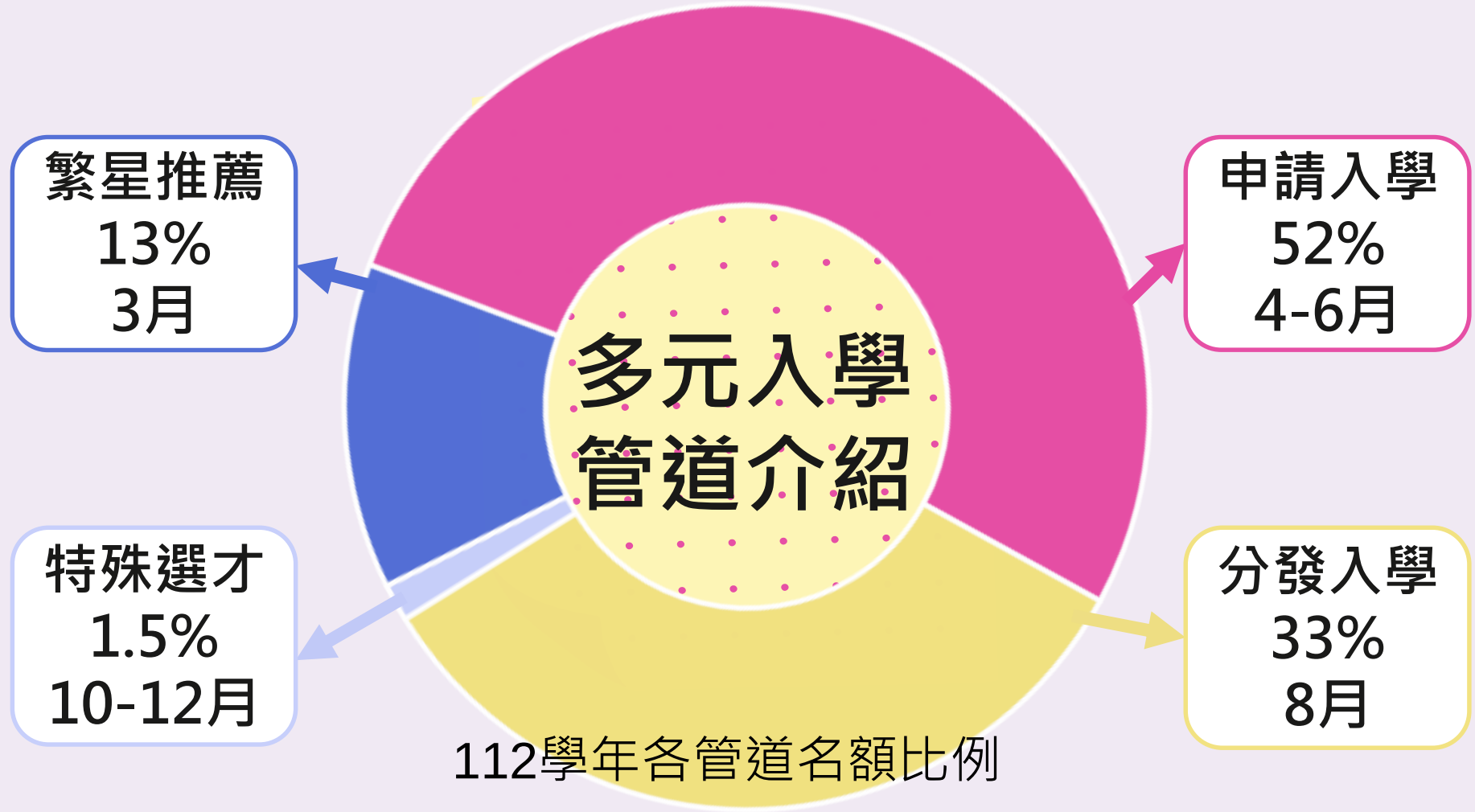

112學年各管道名額比例

特殊選才

- 大多需具**在校成績單**、**自傳**、**競賽成果**或**其他特殊表現**
- 初試 ー資料審查　　複試 ー面試或實作
- 報名：約**10月底前**公告簡章(依各校簡章規定)
- 09-12月辦理招生，1月中前公布錄取結果

輔仁大學應用美術學系

報考資格	具國內外公立或已立案私立高中(職)以上學校畢業(含應屆)，或具入學大學同等學力認定標準第二條規定，且符合下列條件之一者： 1.檢附全國性以上設計或繪畫類型競賽得獎證明。 2.參加縣市政府主辦之藝術創作競賽獲得前三名。 3.實驗教育學生，能夠證明自己對美術領域有與眾不同的特殊天分之實踐者。

哪些校系開設特殊選才名額？

112特殊選才
簡章-網路版
9-10月公告

查詢步驟：

1、大學辦理特殊選才招生
https://srecruit.moe.edu.tw/

2、依條件查詢校系，進入各校簡章



北藝大單獨招生

- 北藝大的科系名額多只開在單獨招生，時間在11月初就要進行報名。
- 與其他特殊選才不同的是，考試期程可能落在學測後，並有部分科系會採計學測成績。
- 如果對北藝大的**電影、戲劇、音樂、美術**等相關科系有興趣的同學，要自己注意期程和簡章內容。

繁星推薦

- 全程就讀**同一所高中**，修滿五學期之**應屆**畢業生(排除轉學生、跳級生)
- 高一至高三上學期[各學期學業成績總平均]之平均經全校排名百分比符合大學規定
- 學科能力測驗、術科成績通過校系**檢定標準**

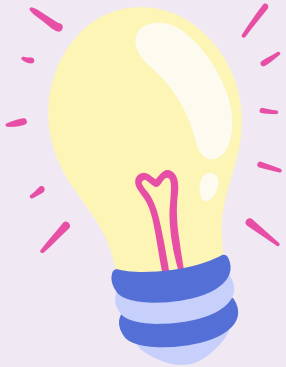

報名繳費：03/14-03/15
公告錄取：03/21
放棄截止：03/21-03/23

繁星推薦

第1類學群：文、法、商、社會科學、教育、管理等學系
第2類學群：理、工等學系
第3類學群：醫藥衛生（醫學系除外）、生命科學、農等學系
第4類學群：音樂相關學系（學程）
第5類學群：美術相關學系（學程）
第6類學群：舞蹈相關學系（學程）
第7類學群：體育相關學系（學程）
第8類學群：醫學系、牙醫系

- 每名考生僅能被推薦至**1校1學群**
- 高中對大學每個學群至多推薦2名
- 藝才類群僅招收藝才班學生

繁星推薦

查看歷屆校內繁星榜單

先比校內再比校外

學校名稱	110校系名稱	校排	111校系名稱	校排
國立臺灣大學	外國語文學系	1	生物機電工程學系	1
國立政治大學	統計學系	1	資訊科學系	1
國立臺北大學	財政學系	1	公共行政暨政策學系	1
國立成功大學	經濟學系	1	資訊工程學系	1
國立陽明交通大學	外國語文學系	2	科學學士學位學程	1
國立臺灣師範大學	化學系	2	數學系	2
國立中央大學	資訊工程	4	企業管理學系 (順位2)	9
國立清華大學	經濟學系	5	工程與系統科學系	1
國立中興大學	歷史學系	2	企業管理學系	4

輔導室可提供借閱

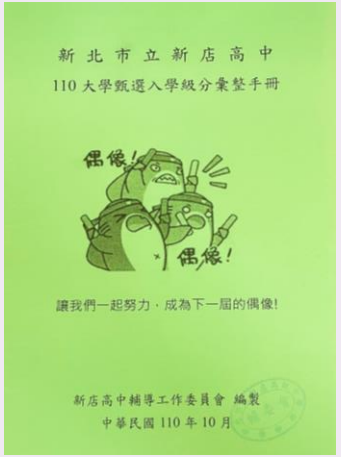

繁星推薦

第一輪分發

- 1高中**限**錄取1名額
- 校內推薦順位一
- **上榜機率較大**
- 除非順位一落榜才由順位二開始依序遞補

第二輪分發

- **有剩餘名額的科系**，才有開放第二輪分發
- 1高中**不限**錄取1名額

繁星推薦

全國分發比序最低錄取結果

111學年度大學繁星推薦招生－第一類學群至第七類學群各校系錄取標準一覽表

＊表示同分增額比序結果

國立政治大學

校系代碼	校系名稱	招生名額	總錄取人數	學測、英聽			術科考試		分發比序				
				科目	檢定標準及級分		項目	檢定標準及分數	項目	第一輪錄取人數	第一輪錄取標準	第二輪錄取人數	第二輪錄取標準
00616	會計系	15	15	國文 英文 數學A 數學B 社會 自然 英聽	前標 前標 前標 -- 前標 -- --	12級分 12級分 8級分 -- 12級分 -- --	--	--			11% --	3	2% --
00617	統計學系(社會組)	5	5	國文 英文 數學A 數學B 社會 自然 英聽	均標 均標 均標 -- 均標 -- --	10級分 8級分 6級分 -- 11級分 -- --	--	--	學測數A		1% --	--	

基本上僅順位一參加第一輪分發

名額有剩才開第二輪

查詢111繁星推薦各校系錄取標準？

查詢步驟：

1、大學甄選入學委員會-繁星推薦
https://www.cac.edu.tw/star112/index.php

2、左側連結[歷年資料]點選查詢年度

3、點選[111第一類學群至第七類學群各校系錄取標準一覽表]



繁星推薦

- **錄取生**不得使用該學年度申請入學管道及科技校院日間部四年制申請入學
- 未於規定期限內**放棄錄取**資格者，不得報名該學年度大學考試入學招生



申請入學

- 考生向符合志趣之大學校系提出申請，最多申請6校系
- 依學科能力測驗、英語聽力測驗/術科考試成績進行檢定(申請門檻)及篩選
- 學測成績最多使用4科



申請入學

112申請入學
簡章-網路版
11/04公告

步驟1、列出多間考慮校系名單

步驟2、確認是否通過檢定標準？

國立中興大學 會計學系		學測、英聽篩選方式 第一階段	
		科目	檢定
校系代碼	003082	國文	前標
招生名額	20	英文	前標
性別要求	無	數學B	前標
預計甄試人數	60	社會	均標
原住民外加名額	2	國英數B社	--
離島外加名額	無		
願景計畫外加名額	無		

檢定每一個都要通過才能作為志願



申請入學

步驟3、查歷年篩選最低錄取分數，評估上榜率

國立中興大學 會計學系		學測、英聽篩選方式 第一階段		
		科目	檢定	篩選 倍率
校系代碼	003082	國文	前標	--
招生名額	20	英文	前標 13(頂)	3
性別要求	無	數學B	前標 13(頂)	5
預計甄試人數	60	社會	均標	--
原住民外加名額	2	國英數B社	-- 51(頂)	10
離島外加名額	無			
願景計畫外加名額	無			

查詢111申請入學各校系錄取標準？



查詢步驟：

1、大學甄選入學委員會-申請入學
https://www.cac.edu.tw/apply112/index.php

2、左側連結[歷年資料]點選查詢年度

3、點選[111各校系篩選標準一覽表]



申請入學

步驟4、通過第一階段，準備指定項目：審查資料

國立中興大學 會計學系		學測、英聽篩選方式			甄選總成績採計方式及佔總成績比例					甄
		第一階段			第二階段					
		科目	檢定	篩選倍率	學測成績採計方式	佔甄選總成績比例	指定項目	檢定	佔甄選總成績比例	
校系代碼	003082	國文	前標	--	*1.00	50%	審查資料	--	50%	一、 二、 三、 四、
招生名額	20	英文	前標	3	*2.00					
性別要求	無	數學B	前標	5	*2.00					
預計甄試人數	60	社會	均標	--	*1.00					
原住民外加名額	2	國英數B社	--	10	--					
離島外加名額	無									(無)
願景計畫外加名額	無									
指定項目甄試費	900	指定項目	審查資料	項目：修課紀錄(A)、課程學習成果(B、C、D、E)、多元表現(F、J、L、M、N)、學習歷程自述(O、P、Q) ※項目內容請參照本簡章「貳、分則」乙、審查資料項目內容對照表(第20頁)。 說明：一、在選才方面，本系希望招收的學生為：1.具備優異的基礎學科能力及積極進取的學習態度。2.具備卓越的 主動探索與自主學習能力。3.具備國際觀及傑出的外語溝通表達能力。 二、審查資料準備指引，請於111年3月2日前至本系網站下載，網址：http://gia.nchu.edu.tw。							
寄發(或公告)指定項目甄試通知	111.4.11									
繳交資料截止	111.5.10									
指定項目甄試日期	--	內容	甄試說明	請考生自111年3月2日10：00起至本校網站http://recruit.nchu.edu.tw/查詢考生甄試須知及相關規						
榜示	111.5.31									
總成績複查截止	111.6.5									
同級分(分數)超額篩選方式		一、學測國文、英文、數學B、社會之級分總和								
備註		一、本學系以培養高階會計人才為目標(如：會計師、財務長...等)，課程安排兼具理論與實務應用，並符合全球會計發展趨勢。 二、本系網址為http://gia.nchu.edu.tw，聯絡電話:(04)2284-0828轉641。 三、本系於招生名額中優先錄取低收入戶、中低收入戶或特殊境遇家庭考生至多1名。								

審查資料

項目：修課紀錄(A)、課程學習成果(B、C、D、E)、多元表現(F、J、L、M、N)、學習歷程自述(O、P、Q)

※項目內容請參照本簡章「貳、分則」乙、審查資料項目內容對照表(第20頁)。

說明：一、在選才方面，本系希望招收的學生為：1.具備優異的基礎學科能力及積極進取的學習態度。2.具備卓越的 主動探索與自主學習能力。3.具備國際觀及傑出的外語溝通表達能力。 二、審查資料準備指引，請於111年3月2日前至本系網站下載，網址：http://gia.nchu.edu.tw。

申請入學

步驟5、通過第一階段，準備指定項目：面試/筆試/實作

國立中興大學 行銷學系		學測、英聽篩選方式 第一階段			
		科目	檢定	篩選倍率	學測成績採計方式
校系代碼	003092	國文	前標	3	*1.00
招生名額	22	英文	前標	5	*2.00
性別要求	無	數學A	前標	--	--
預計甄試人數	66	數學B	前標	--	--
原住民外加名額	3	英聽	B級	--	--
離島外加名額	1				
願景計畫外加名額	無				
指定項目甄試費	1200	指定項目	審查資料	項目：修課紀錄(A)、課程學習成 ※項目內容請參照本簡章	
寄發(或公告)指定項目甄試通知	111.4.11			說明：審查資料準備指引，請於1	
繳交資料截止	111.5.10				
指定項目甄試日期	111.5.26				
榜示	111.5.31				
總成績複查截止	111.6.5				
同級分(分數)超額篩選方式		一、學測國文、英文之級分總和			
備註		一、本系培育行銷相關領域人才。歡迎具有創新、獨立思考、溝通表達能力、積極進取的同學申請。			

甄試說明：一、數學A、數學B，考生僅通過其中一科檢定標準即可。二、審查資料的目的是為瞭解考生的學習能力、個人興趣及活動參與情形；面試的目的是評量學生口語表達能力、對行銷專業的興趣及邏輯思考能力。三、請考生自111年3月2日10：00起至本校網站http://recruit.nchu.edu.tw/查詢考生甄試須知及相關規定，依照規定配合辦理，111年5月16日(星期一)中午12點前提供考生調整面試時間。並於111年5月17日10：00起至本系網站查詢面試報到時間、地點、注意事項，準時參加應試。

甄試說明 一、數學A、數學B，考生僅通過其中一科檢定標準即可。二、審查資料的目的是為瞭解考生的學習能力、個人興趣及活動參與情形；面試的目的是評量學生口語表達能力、對行銷專業的興趣及邏輯思考能力。三、請考生自111年3月2日10：00起至本校網站http://recruit.nchu.edu.tw/查詢考生甄試須知及相關規定，依照規定配合辦理，111年5月16日(星期一)中午12點前提供考生調整面試時間。並於111年5月17日10：00起至本系網站查詢面試報到時間、地點、注意事項，準時參加應試。

各校系面試日期容易撞期，填志願時需留意，並詳閱簡章資訊



申請入學

步驟6、登記志願序

- 獲得正取通知還不代表你已經有學校唸了，獲得備取也不代表你一定沒機會，還需要上網登記志願序分發才是最後的結果！



06/08-06/19
注意時間！

登記的原則：

- 無論正取或備取越想讀的，填越前面
- 只要志願中有一個正取一定會上，除非你沒填

112申請入學
簡章-網路版
11/04公告

哪些校系開設扶弱措施名額？

查詢步驟：

1、大學甄選入學委員會-申請入學
https://www.cac.edu.tw/apply112/index.php

2、左側列表-扶弱措施

- 針對**低收**、**中低收入戶**、**特殊境遇家庭**學生或符合**新住民子女**、**偏遠地區高中**之學生
- 有些大學校系有訂定弱勢招生措施或直接設立獨立組別

申請入學-科技校院

- 科技校院最多申請6校系 (可**同時**申請一般大學)
- 依學科能力測驗、英語聽力測驗/術科考試成績進行檢定(申請門檻)及篩選
- 學測成績最多使用4科

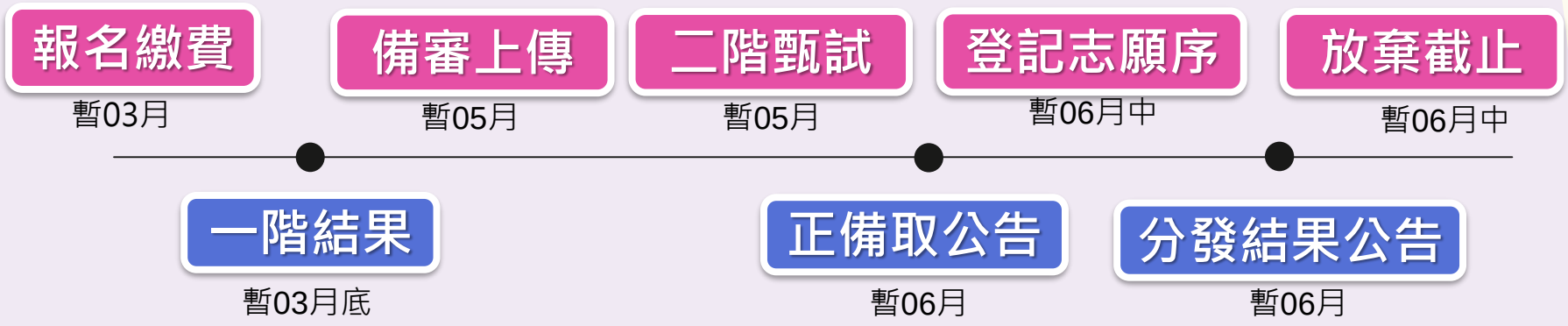

112申請入學
科技校院
簡章-網路版
預計12月公告

哪些科技校院開設申請入學名額？

查詢步驟：

1、科技校院日間部四年制申請入學聯合招生

https://www.jctv.ntut.edu.tw/caac/

2、左列連結 [6.簡章查詢與下載]



分發入學

- 國文、英文、數學B會用學測成績從15級分換算成60級分跟分科測驗合併計分
- 分發入學會採計分科測驗及學科能力測驗，依照加權計算後的成績高低進行志願選填與分發
- 網站登記志願最多100個

用入學考試的成績定勝負
沒有面試、沒有審查資料

報名
暫06/08-06/19

分科測驗
07/12-07/13

繳費
07/28-08/04

登記志願序
08/01-08/04

成績公告
07/28

分發結果公告
08/15

分發入學

112分發入學
登記資訊
04/14發售

學系	學科能力測驗及英語聽力測驗檢定標準	採計科目及加權	同分參酌順序	選系說明
東吳大學政治學系	---	國　文　x 1.50	1	本系教育目標為「開拓全球視野、瞭解政治事務、掌握社會脈動、關懷公共利益」。教學特色主要致力於政治學整合性學科的專業訓練，並與實務結合，推動國際交流、學習多元化、強化外語與實務訓練。課程分成政治思想、比較政治、國際關係、行政與政策四大領域。
		英　文　x 1.50	2	
		公民與社會 x 1.50	3	
		數學 B　x 1.00	4	
	---	--	--	

- 計算加權總分：國文*1.5+英文*1.5+公民*1.5+數B*1
- 根據你登記的志願序單純以分數跟別人比較，分數高的錄取、分數低的淘汰

112分發入學
登記資訊
04/14發售

查詢111分發入學各校系錄取標準？

查詢步驟：

1、大學入學分發委員會
https://www.uac.edu.tw/index.html

2、上排列表-下載專區



總結四個入學管道



繁星推薦

▶學習習慣良好，各種課程表現佳
▶比起課外活動，更想專注於課業
▶至今成績約可穩定保持在前50%

申請入學



名額最多

▶瞭解自己的興趣與能力
▶對未來生涯規劃已有想法
▶口語表達力中等以上
▶願意多參與各項探索活動



分發入學

▶讀書高手，擅長紙筆測驗
▶抗壓性高，能承受壓力
▶某幾個學科表現特別優異
▶對於未來目標尚未明確

特殊選才



名額最少

▶特別具有某學科極優異的能力
▶有特殊才藝，曾在全國賽獲獎
▶在某領域有特殊經歷與成就
▶具有逆境向學的精神

輔導室資源-書籍刊物

- **歷屆甄選入學級分彙整手冊**

  繁星推薦榜單及校排百分比、申請入學第一階段分數
- **傳承展新翼**

  學長姐讀書策略、申請入學經驗與考古題
- **歷屆學長姐備審資料**
- 大學簡介、各種入學簡章、生涯相關雜誌

輔導室資源-課程與說明會(上學期)

- **未來想像與生涯進路課程**
  人文與商管，每週2小時課程
- **大學學系探索量表解釋與多元入學管道進階說明會**
  理工與生醫，09/16舉辦
- **教授開講：大學學群介紹座談會**
  邀請不同學群的大學教授深入介紹學校和科系
- **壓力紓解講座：Fun輕鬆 談壓力**
  學測考試前邀請心理師協助學生紓解壓力，10/28舉辦

輔導室資源-課程與說明會(下學期)

- **繁星推薦實務說明會** (教務處)

  另提供繁星個別諮詢研擬推薦志願
- **申請入學選填志願說明會**

  另提供申請入學個別諮詢-討論志願及備審製作
- **申請入學模擬面試預計20場**

  邀請相關領域教授、專家為學生進行模擬面試
- **分發入學選填志願說明會**

  另提供分發入學個別諮詢協助志願排序

多元入學相關網站資源

新店高中首頁下方連結



搜尋 IOH

IOH

Democratizing
Personal Experience
開放個人經驗平台

家長如何陪伴孩子

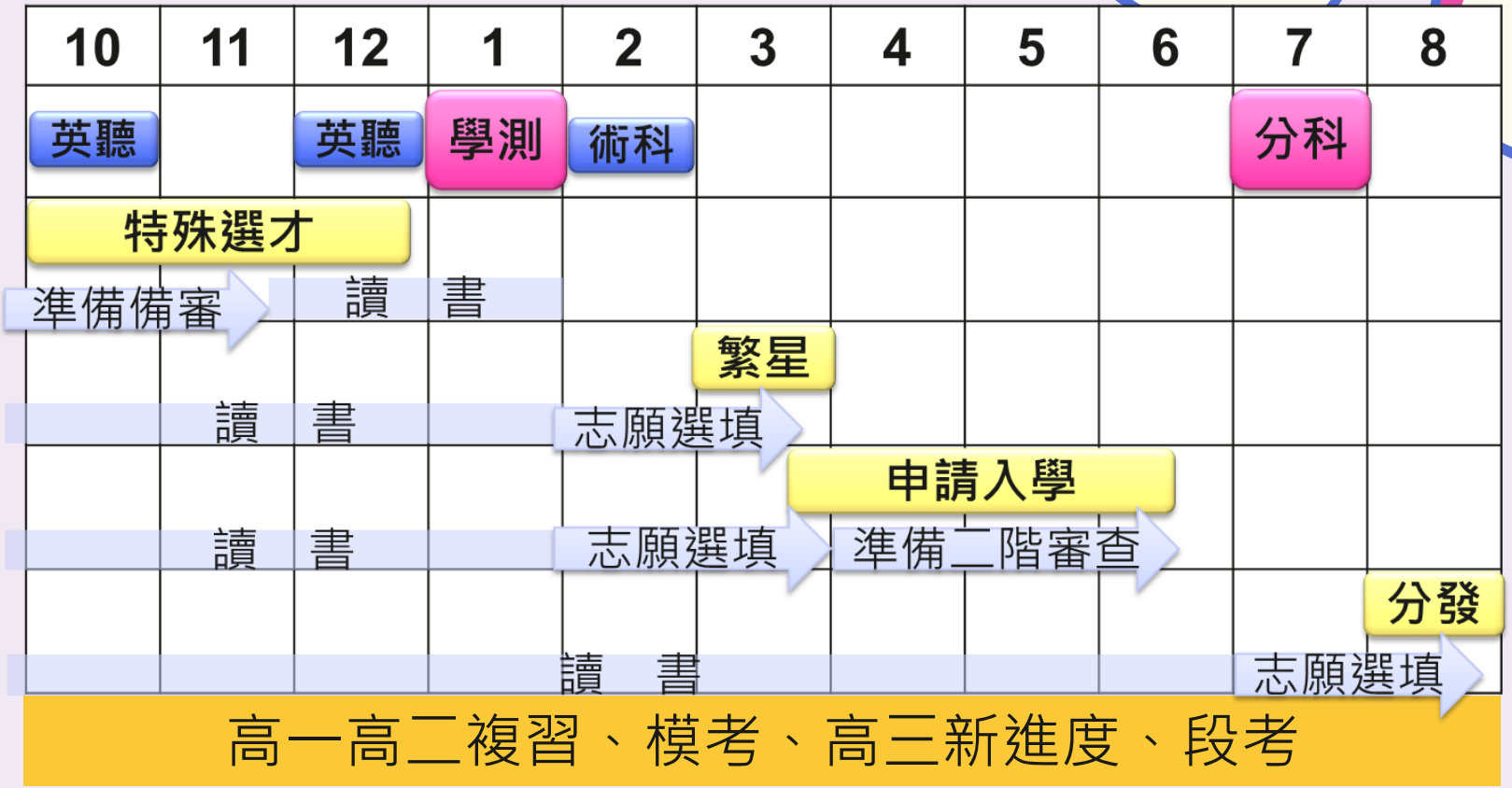
10
11
12
1
2
3
4
5
6
7
8
英聽
英聽
學測
術科
分科
特殊選才
準備備審
讀　書
繁星
讀　書
志願選填
申請入學
讀　書
志願選填
準備二階審查
分發
讀　書
志願選填
高一高二複習、模考、高三新進度、段考

家長如何陪伴孩子

對未來徬徨

面對分數的挫折

校內校外競爭壓力

想做卻做不到的焦躁

舊進度與新進度的平衡

自我懷疑

考試接踵不斷

等待結果的緊張

家長如何陪伴孩子

- **讀書的責任在孩子身上，父母能給的就是支持**
  溫馨接送、準備營養餐點、適時加油打氣

放手，孩子才能長出力量。因為家長一開口、一插手，孩子腦子就停止運作、停止想像、停止計畫。放手，孩子才會跌倒，才會因為沒有人急著去扶而認命地爬起來，更會因此想辦法自己解決問題。

引自-我們，相伴不相絆：國民媽媽郭葉珍無為而治的後青春

家長如何陪伴孩子

- **不要著急於孩子的模擬考結果，每個孩子有自己的學習步調和進步空間**

  千萬不要比孩子更急，急往往只能得到反效果

任何人都不能代替孩子做選擇，家長或許可以提出質疑但絕對不是唱衰，而是去幫他釐清優勢、劣勢，然後就是支持、支持、再支持而已

引自-我們，相伴不相絆：國民媽媽郭葉珍無為而治的後青春

家長如何陪伴孩子

連續多日情緒緊繃/低落，易怒/哭泣，吃不下/吃太多，
失眠/嗜睡，可以尋求輔導室協助

高三負責輔導老師

許予宸 老師 分機681

巫金味 老師 分機683

辛苦了，我們一起陪伴孩子走過高三這重要里程

感謝聆聽